!mpulse Kollum

Beste leerlingen en ouders/verzorgers,

Oh, wat fijn om al onze leerlingen deze week weer in real life te ontmoeten in de Campus; alle reden voor een feestelijk onthaal! En hoe onwennig, ongemakkelijk en ingewikkeld dat op 1,5 meter en met mondkap dan ook gaat; wij hebben er enorm van genoten om samen weer aan de slag te kunnen op school!

We kijken hoopvol uit naar de tijd dat we met z'n allen voltijd, tegelijkertijd en onder normale omstandigheden weer naar school kunnen. Tot die tijd zullen we ons moeten redden met een mix van fysieke en online lessen. Daarbij geldt dat we ons programma wekelijks finetunen, optimaliseren en aanpassen aan de geldende omstandigheden en maatregelen. Daarbij zijn we ons er zeer van bewust dat ook deze constructie wederom veel flexibiliteit, doorzettingsvermogen en energie vraagt van onze leerlingen, hun ouders/verzorgers en het team van !mpulse Kollum.

We blijven daarom ook zeggen: loop je ergens tegenaan, lukt er iets niet, zit je ergens mee, wil je iets kwijt; neem contact op met je coach. Samen zoeken we naar mogelijke antwoorden en oplossingen!

Graag nemen we jullie ook deze week mee in de zaken die er spelen in en rond !K. Lezen jullie met ons mee?

Externe locatie

In de vorige update meldden we dat we met ingang van 8 maart gebruik konden maken van de zalen en faciliteiten van restaurant Lauwersland. Helaas ontvingen we vlak na het verschijnen van de update het bericht dat dit onverhoopt geen doorgang kon vinden. Daarop zijn we razendsnel – en met behulp van tips van ouders/verzorgers, dank hiervoor! – aan de slag gegaan met het zoeken naar een andere geschikte externe locatie. Deze vonden we met ingang van 10 maart bij VV Kollum. Wat fijn! Deze optie biedt ons en onze medegebruikers extra ruimte in de Campus voor het aanbieden van de fysieke lessen en

tegelijkertijd ons zorgteam een mooie en veilige plek om leerlingen met een specifieke en/of extra ondersteuningsbehoefte te kunnen begeleiden en ondersteunen.
Uiteraard werken we ook vanaf de locatie VV Kollum volgens de geldende protocollen.

Leerlingen met een extra ondersteuningsbehoefte
Vanuit het principe van kansrijkheid werkten we een plan uit om ook leerlingen met een extra ondersteuningsbehoefte met ingang van 15 maart één of meerdere dagen per week een begeleide leer-en werkplek op de locatie VV Kollum aan te kunnen bieden. Het gaat hierbij om maatwerk. Inmiddels zijn de leerlingen die dit betreft en hun ouders/verzorgers op de hoogte gesteld.

Sport & Spel
Blij zijn we met het besluit van de burgemeester van Noardeast-Fryslân om de gymzalen en sporthallen weer open te stellen voor bewegingsonderwijs. Uiteraard nog wel op grond van verschillende restricties en de geldende protocollen, maar toch! Bij mooi weer sporten we lekker buiten. Zit het weer wat tegen, dan maken we gebruik van de sporthal of de gymzaal. We communiceren tijdig over de exacte locatie via Itslearning. Houd die dus goed in de gaten wanneer er sport in je rooster staat.

Toetsweek 3&4T, 4HV, 5HV en 6V

- De toetsweek zal plaatsvinden van donderdag 18 maart t/m vrijdag 26 maart.
- De lessen komen in deze week voor deze leerlingen te vervallen.
- De toetsweek vindt fysiek plaats in de Campus Kollum.
- Het rooster van de toetsweek is als bijlage bij deze e-mail toegevoegd.

Toetsweek 3HV

- De toetsweek van 3HV zal plaatsvinden van donderdag 25 maart tot en met donderdag 1 april.
- De toetsweek vindt fysiek plaats in de gymzaal aan de Johannes Bogermanstraat.
- Reguliere lessen komen in deze week voor leerlingen van leerjaar 3HV te vervallen.
- Het rooster voor de toetsweek is als bijlage bij deze e-mail toegevoegd.
- In de loop van volgende week worden de leerlingen van 3HV volledig ingelicht over de exacte gang van zaken.

Profielwerkstukpresentaties
Dark web, taakstraffen, kruistochten, ijstijd, autisme, Gouden Eeuw, mentale stoornissen, esport en racisme. Zomaar een wilde greep uit de onderwerpen van de profielwerkstukken die dinsdagavond via Teams werden gepresenteerd aan team, medeleerlingen en ouders/verzorgers. Leerlingen van 4T & 56HV; wat hebben jullie dat goed gedaan! Leerlingen, team en ouders/verzorgers; dikke dank voor een mooie avond online @!K!

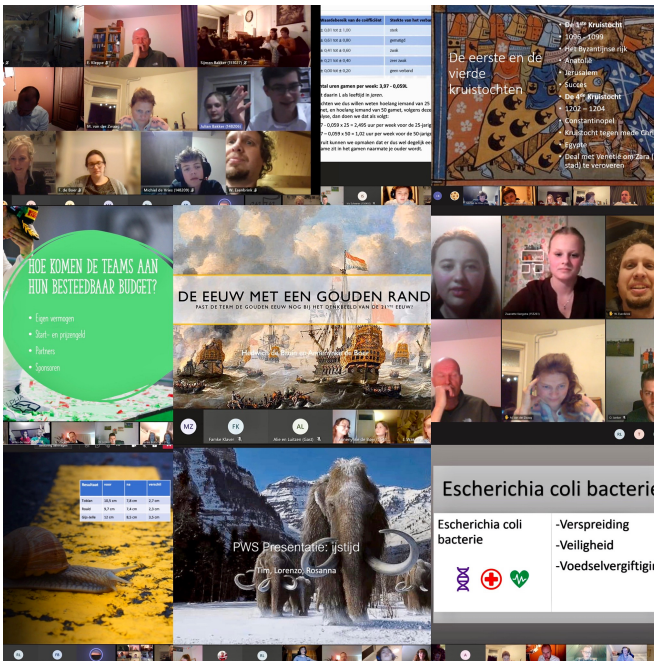

!mpulse Kollum

4HV – lessen in Dokkum
De lessen drama, muziek en BSM zullen met ingang van maandag 15 maart fysiek worden aangeboden op de locatie van Piter Jelles Dalton Dokkum, c.q. de sporthal van Dalton Dokkum. Maandag 15 maart vertrekken de busjes stipt om 12.30 uur vanaf de Campus Kollum naar Dokkum. De busjes rijden om 14.30 uur weer terug naar Kollum.
Heb je les in Dokkum? Dan mag je gebruik maken van deze busjes maar ook op eigen gelegenheid naar Dokkum op en neer reizen.

De bibliotheek is open voor onze leerlingen
De bibliotheek opent de deuren speciaal voor onze leerlingen. Je kunt boeken zelf reserveren en afhalen; een afspraken maken is daarbij niet nodig. Jullie zijn immers kind aan huis; kwestie van de boeken zelf uit de kast halen en op je pas zetten – de monitor staat aan. Op dinsdag, woensdagochtend, donderdag en vrijdagmiddag is er een medewerker van de bibliotheek aanwezig om je te helpen en/of vragen te beantwoorden.

Meebouwen aan Kamp Morra
Onze leerlingen bouwen – tijdens de lessen van K&C – de komende weken mee aan 'Kamp Morra'. Aan de rand van het dorp Morra (op de Gronings-Friese grens) worden begin april zelfgemaakte en aangeklede poppen neergezet. De poppen staan symbool voor de alleenreizende vluchtelingenkinderen in en rond kamp Moria (Griekenland). De poppen worden op dit moment gemaakt door gezinnen, scholen, dorpen, wijken en kerken uit heel Noord-Nederland. Hiermee wordt aandacht en een plek op de politieke agenda gevraagd voor de kinderen in Kamp Moria. Daarnaast staat elke pop die gemaakt wordt voor een goed gesprek aan de school- of keukentafel over de kinderen daar, de omstandigheden waarin ze leven en de manier waarop wij ons steentje bij kunnen dragen aan een meer humane wereld.
De kleding van deze poppen wordt begin april naar kamp Moria in Griekenland gebracht.

Meer weten over dit project? Check de website! https://www.kampmorra.nl

We dagen ál onze leerlingen, ouders/verzorgers en teamleden uit mee te bouwen aan kamp Morra.
Dat kan op de volgende manier:

- Je maakt volgens de beschrijving een pop, kleed 'm aan (, maakt een foto en post deze op social media) en je brengt je pop voor 28 maart op school – in lokaal K09 in.
- Je spit je kasten door op zoek naar kleding voor de kids van kamp Moria en levert deze in kleding op school – in lokaal K09 – in.

Wij zorgen ervoor dat alle poppen en de kleding op de juiste manier bij de organisatie terecht komt! We houden jullie via onze update en via Instagram op de hoogte van de vorderingen.

!mpulse Kollum

Corona-gerelateerde klachten, testen en informeren

We blijven je met klem vragen – volgens de beslisboom – thuis te blijven als je corona-gerelateerde klachten hebt, je te laten testen en dit ook te melden bij onze verzuimcoördinator Irma de Bruine (idebruine@pj.nl). Dat helpt ons adequaat te kunnen handelen bij (mogelijke) besmettingen.

Roosterwijzigingen

Tijdens de verkiezingen wordt de Grote Zaal gebruikt als stemlocatie. Dit en de afname van toetsen in de bovenbouw zorgen voor flink wat roosterwijzigingen komende weken. We willen je vragen je rooster goed in de gaten te houden om verrassingen te voorkomen.

Zet het in je agenda

Datum	Activiteit
Donderdag 18 maart – vrijdag 26 maart	Toetsweek 3T, 4HV, 5HV, 6V
Donderdag 25 maart – donderdag 1 april	Toetsweek 3HV
Woensdag 31 maart 19.30 uur	Online informatiemoment leerlingen en ouders/verzorgers rondom het thema 'Centraal Schriftelijk Eindexamen' 4T, 5H & 6V.
Vrijdag 2 april – maandag 5 april	Vrije dagen (rondom) Pasen
Maandag 12 april 09.00 uur	Sluiting schoolexamendossier eindexamenleerlingen (onder voorbehoud) aansluitend 'examentraining' tot aan meivakantie
Woensdag 14 april	Ondertekenen schoolexamencijfers eindexamenleerlingen
Dinsdag 20 april	Voortgangsbespreking periode 3 – Leerlingen werken thuis en zijn beschikbaar voor schoolzaken.
Dinsdag 27 april	Koningsdag – vrije dag
Donderdag 29 april	Leerling-ouder-coachgesprekken
Vrijdag 30 april	Laatste officiële lesdag eindexamenleerlingen
Maandag 3 mei – vrijdag 14 mei	Meivakantie
Maandag 3 mei – vrijdag 14 mei	De mogelijkheid tot externe examentraining voor eindexamenleerlingen. Nadere informatie volgt.

Tot slot

Dit was 'm dan. We denken jullie op deze manier zo volledig mogelijk te hebben geïnformeerd over de gang van zaken @!K.

Mocht je nog vragen hebben, dan kun je uiteraard contact opnemen via de e-mail met de coach.

!mpulse Kollum

We wensen jullie een fijn weekend. Pas goed op jezelf & elkaar en blijf gezond!
Tot volgende week op !mpulse Kollum!

Groet, namens het team van !mpulse Kollum,

Bea Kroeze