# !mpulse Kollum

Beste leerlingen, ouders/verzorgers en medegebruikers van de Campus Kollum,

De Sint is weer vertrokken naar Spanje en de kerstversiering en daarmee de kerstsfeer heeft zijn intrede gedaan in de Campus Kollum, de units en in het gebouw aan de Johannes Bogermanstraat. Nog 2 weken en we mogen even lekker uitrusten, genieten en opladen – dan is het kerstvakantie! Daar kijken we best wel naar uit.

Neemt niet weg dat we er de komende twee weken nog voor de volle 100 punten voor gaan op !K!

We sluiten het schooljaar volgens traditie af met een toffe week boordevol leuke, creatieve, betekenisvolle, interessante en originele workshops die worden aangeboden door teamleden en leerlingen! En dat met inachtneming van de huidige coronamaatregelen. Verder op in onze update lees je hier meer over.

**Corona**
We berichten de afgelopen weken al over de aangescherpte corona-maatregelen voor het onderwijs. We doen op !K en in de Campus Kollum ons uiterste best om de school en het gebouw een zo veilig mogelijke plek te laten zijn voor teamleden en leerlingen.

We vragen daarom aan het team, leerlingen en ouders/verzorgers om de aangescherpte maatregelen en adviezen in acht te nemen en na te leven. Hieronder informeren we jullie nog een keer beknopt over deze aangescherpte maatregelen.

**Mondkapjes verplicht tijdens verplaatsingen**
Tijdens verplaatsingen in het gebouw zijn mondkapjes verplicht. In de klas mag het mondkapje af.

**Zelftesten**
Het is een dringend advies om twee keer per week een zelftest uit te voeren. Zelftesten zijn gratis af te halen bij de balie in de foyer van de Campus Kollum.

**Aangescherpte basismaatregelen**
Uiteraard blijven de al eerder aangescherpte basismaatregelen gelden:

- Onderwijspersoneel werkt thuis, tenzij zij onderwijs moeten geven of anderszins in het belang van leerlingen op school moeten zijn.
- Ouders/verzorgers komen niet in de school, tenzij dit echt niet anders kan;
- Alle volwassenen houden 1,5 meter afstand van elkaar;
- Vieringen vinden plaats zonder externe aanwezigen;
- Daarnaast blijft iedereen met klachten thuis, totdat een negatieve testuitslag is ontvangen. Iedereen gaat in quarantaine als een huisgenoot, of ander nauw contact, positief is getest;
- Ook gelden voor iedereen de basismaatregelen: handen wassen, zorg voor voldoende frisse lucht, geen handen schudden, hoesten en niezen in de elleboog en bij klachten thuisblijven en testen.

# !mpulse Kollum

**Besmetting of quarantaine**
We willen jullie met klem vragen ons (via onze verzuimcoördinator Irma de Bruine, idebruine@pj.nl) te allen tijde op de hoogte te stellen van besmettingen en/of quarantaine binnen het gezien.

**Beslisboom**
De meest recente (24 november 2021) 'Beslisboom 12+ Thuisblijven of niet?' delen we op de volgende pagina.

**Paarse vrijdag**
Tijdens maatschappijleer stelling nemen en discussiëren over pittige stellingen die gaan over Paarse vrijdag, in de Kring het gesprek met je klasgenoten aangaan over LHBTI, jezelf uitdossen met kleurrijke, paarse kleding, nagellak, schmink – en dan op de foto die je daarna plaatst op je socials #paarsevrijdag.
Vandaag besteden we in de Campus Kollum uitgebreid aandacht aan Paarse Vrijdag, een dag waarop de hele school de steun voor sekse, gender en seksuele diversiteit laat zien door paars te dragen.

**TalentweekXXL**
In eerdere updates berichten we jullie over onze TalentweekXXL. In de laatste week voor de kerstvakantie – van maandag 20 tot en met donderdag 23 december staat heel !mpulse Kollum in het teken van de TalentweekXXL.

Tijdens deze TalentweekXXL ga jij aan de slag met het ontdekken en ontwikkelen van jouw talenten, kun jij je interesses verbreden & verdiepen, je oriënteren op je profielkeuze, en doe jij dingen waar jij blij van wordt of die helpend zijn. De link naar het boekje met de workshops die we aanbieden, vind je in de e-mail bij deze update.

Leerjaar 1 en 2
Voor de leerlingen van leerjaar 1 en 2 bieden we een breed arsenaal aan talentworkshops aan. Alle leerlingen van leerjaar 1 en 2 kiezen in ieder geval 12 uren talentworkshops. Daarnaast staan er een aantal workshops – speciaal voor leerjaar 1 – al in het rooster van leerjaar 1 opgenomen. Wil je meer workshops volgen? Dat kan natuurlijk; je mag je voor meer workshops inschrijven!

# !mpulse Kollum

Leerjaar 3 en LOB

De TalentweekXXL staat voor leerjaar 3T en 3HV ook in het teken van loopbaanoriëntatie en profielkeuze. In het rooster van leerjaar 3T en 3HV zijn een aantal LOB-workshops opgenomen waarin je volop wordt meegenomen in het proces rondom de naderende profielkeuze. De vragen: Wie ben ik? Wat kan ik? Wat vind ik leuk? Wat zijn mijn drijfveren? Wat wil ik? Wat en hoe kies ik? Staan hierin centraal. Op deze manier kun je in het voorjaar heel bewust en weloverwogen je profiel en je keuzevakken kiezen.

Wil je op woensdag op stage en lukt jou dat volgens de dan geldende coronavoorschriften? Dat mag. Lukt dat niet, dan hoeft het niet; dan ga je op een later moment op stage.

*Ouders/verzorgers- en leerlingenavond profielkeuze*

Op dinsdagavond 21 december nodigen we leerlingen samen met hun ouders/verzorgers van leerjaar 3 uit voor een interactieve online workshopavond over de naderende profielkeuze. Save the date! Een uitnodiging volgt.

Leerjaar 3 t/m 6

*VakwerktijdXXL*

Naast de talentlessen zijn er in de TalentweekXXL voor leerjaar 3 t/m 6 een aantal uren VakwerktijdXXL opgenomen in het rooster ter ondersteuning bij en ter voorbereiding op de naderende toetsen (in de toetsweek). Alle leerlingen van leerjaar 3, 4, 5 en 6 kiezen minimaal 2 lesuren VakwerktijdXXL. Tijdens de VakwerktijdXXL ga je voor de vakken die je kiest samen met je docent aan de slag met de stof die binnenkort wordt getoetst. Wil je meer vakwerktijd kiezen? Dat kan!

*StudietijdXXL*

Daarnaast hebben we iedere dag een aantal uren StudietijdXXL opgenomen in het rooster. Tijdens deze StudietijdXXL kun jij in alle rust en stilte en onder begeleiding van een teamlid aan de slag met je schoolwerk en kun jij je ook op die manier voorbereiden op de naderende toetsen. Alle leerlingen van leerjaar 3 t/m 6 kiezen minimaal 2 lesuren StudietijdXXL.

# !mpulse Kollum

Wil je meer studietijd kiezen? Dat kan! Ben je leerling van leerjaar 1 of 2 en wil je StudietijdXXL kiezen? Dat kan!
Tip: ga met je coach, vakdocenten en je thuisfront in overleg over wat voor jou de beste keuze voor deze VakwerktijdXXL en StudietijdXXL is!

*Inhaalmomenten*
Het is voor ons allemaal een bevlogen tijd geweest. Een flink aantal mensen moest noodgedwongen thuisblijven, ook wanneer er toetsen op het program stonden. Om je toch de gelegenheid te geven om alsnog te laten zien wat je in huis hebt hebben we in de afgelopen tijd inhaalmomenten georganiseerd. Dat was nog niet voldoende om iedereen te laten afronden, dus hebben we tijdens de Talentweek XXL nog vier momenten georganiseerd. Deze momenten zijn voor alle leerlingen toegankelijk.

Heb je een of meerdere toetsen gemist dan doe je het volgende:

- Je schrijft je in via Somtoday op het moment naar keuze. (Afhankelijk van de lengte van de toets kunnen er ook meerdere toetsen op hetzelfde moment gemaakt worden);
- Je mailt jouw vakdocent met de mededeling dat jij op dat moment de toets inhaalt.

Zonder jouw mail richting vakdocent ligt er geen toets voor je, dus deze stap is erg belangrijk! Mocht je nog vragen hebben, stel ze aan Wiebe of Jelle.

*Herhalingscursus reanimatie*
Alle leerlingen van leerjaar 4 t/m 6 krijgen in de TalentweekXXL de herhalingscursus reanimatie aangeboden – het gaat hier om een verplichte workshop. Je schrijft je via SOMtoday voor één van deze workshops in. De herhalingscursus reanimatie wordt contextrijk en geheel coronaproof aangeboden. Meer informatie hierover vind je in de brief die als link bij deze e-mail is gevoegd.

# !mpulse Kollum

*Kerstdiner*

Helaas kunnen we ook dit jaar het traditionele kerstgala niet organiseren. Op donderdag 23 december sluit iedere klas daarom samen met de coach in de Kring de TalentweekXXL en het kalenderjaar af met een zelfgeorganiseerd (en coronaproof) kerstdiner tussen 15.15 uur en 17.00 uur. Dit Kerstdiner en een voorbereidende Kring staan al in je rooster ingepland.

*Inschrijven*

Vanaf maandag 13 december 16.05 uur staan alle workshops in SOMtoday en kun jij je eigen rooster voor de TalentweekXXL gaan samenstellen. Dit doe je door je in te schrijven voor verschillende workshops.

*Portfolio*

Alles wat jij deze week leert en beleeft leg je vast in je digitale LOB-portfolio. Dat doe je door het portfolioformulier in te vullen na iedere workshop die je hebt gevolgd. Daarna load je 't op in je digitale LOB-portfolio. Natuurlijk maak je daarbij foto's van alles wat je doet, leert en beleeft én van het eindresultaat van de workshops die je hebt gevolgd. In de Kring na de kerstvakantie wordt ook aandacht besteed aan jouw LOB-portfolio.

**De korte samenvatting**

Hieronder de korte samenvatting van de opzet van de TalentweekXXL in een handig schemaatje*.

| Leerjaar | Talent-workshops | Vakwerktijd XXL | LOB-workshops | Studietijd XXL | Kring & Kerstdiner | Reanimatie |
|---|---|---|---|---|---|---|
| 1&2 | 12 lesuren | x | x | x | 1+ 2 lesuren | x |
| 3T | 4 lesuren | 2 lesuren | Alle LOB-workshops | 2 lesuren | 1 + 2 lesuren | x |
| 3HV | 4 lesuren | 2 lesuren | Alle LOB-workshops | 2 lesuren | 1 + 2 lesuren | x |
| 4,5,6 | 6 lesuren | 2 lesuren | x | 2 lesuren | 1 + 2 lesuren | 2 lesuren |

*Een lesuur is 50 minuten. We bieden workshops aan volgens de ons bekende roostertijden.
*Dit is het minimale aantal. Wil je meer workshops kiezen? Doen!

# !mpulse Kollum

In de Kringen wordt uitgebreid aandacht besteed aan de TalentweekXXL – in de breedste zin van het woord. Heb je vragen? Stel ze aan je coach.

We gaan er, als het mag en kan, een prachtige laatste week van 2021 van maken op !mpulse Kollum!

Tot zover onze update.
Hieronder onze planning voor de komende weken en de beslisboom 12+.

Pas goed op jezelf en elkaar & blijf gezond.

Met vriendelijke groet,
namens het team van !mpulse Kollum,

Bea Kroeze

| Periode 2 !mpulse Kollum 2021-2022 – wijzigingen voorbehouden | | | | | | |
|---|---|---|---|---|---|---|
| **Week** | **Info** | **maandag** | **dinsdag** | **woensdag** | **donderdag** | **vrijdag** |
| **Periode 2** | | | | | | |
| 45<br>8-12 nov | | Toetsweek 34T,456HV Setting lj1&2<br><br>Setting-presentatie 10.10 uur Johannes Bogermanstraat | Toetsweek 34T,456HV Setting lj1&2 | | Scholenmarkt 4T vanaf 10.45 uur<br><br>Teamochtend leerlingen vrij tot 12:30 (m.u.v. 4T) | |
| 46<br>15-19 nov | | | | ~~Doemiddag 13.00-15.30 Voorlichtings-avond 19.00-21.00~~ | | |
| 47<br>22-26 nov | | | | Voortgangs-bespreking periode 1 Leerlingen vrij na 12.05 uur | ~~Doemiddag 13.00-15.30 Voorlichtings-avond 19.00-21.00~~ Excursie world press photo 4HV | Voortgangs-bespreking periode 1 Leerlingen tot 12.30 uur vrij |

# !mpulse Kollum

| | | | | | | |
|---|---|---|---|---|---|---|
| 48<br>29 nov - 3 dec | Afname CITO-VAS 3HV | | | Ouder-leerling-coach-gesprekken | Vakwerktijd vervalt | Sinterklaas-viering in de Kringen 14.10 - 16.05 |
| 49<br>6-10 dec | | | | | | Paarse vrijdag |
| 50<br>13-17 dec | | | | | ~~Doemiddag 13.00 - 15.30~~<br>Voorlichtings-avond<br>19.00 - 21.00 | |
| 51<br>20-24 dec | Community /TalentXXL | Community/ TalentXXL | Community/ TalentXXL<br>Ouders/ verzorgers & leerlingen avond lj3 Profielkeuze | Community/ TalentXXL<br>Stage | Community/ TalentXXL<br>Kerstdiner<br>~~Kerstgala~~ | Teamdag Leerlingen vrij |
| 52<br>27-31 dec | | Kerstvakantie | | | | |
| 1<br>3-7 jan | | Kerstvakantie | | | | |
| 2<br>10-14 jan | | Teamdag Leerlingen vrij | | Doemiddag<br>13.00 - 15.30<br>Voorlichtings-avond<br>19.00 - 21.00 | Toetsweek 34T, 456HV | Toetsweek 34T, 456HV |
| 3<br>17-21 jan | Setting lj1&2: Frysk & Kunst<br>Profilerings-week 3HV Techniek & Natuur | Toetsweek 34T, 456HV/ Setting lj1&2/ Profilerings-week 3HV | Toetsweek 34T, 456HV/ Setting lj1&2/ Profilerings-week 3HV | Toetsweek 34T, 456HV/ Setting lj1&2/ Profilerings-week 3HV | Toetsweek 34T, 456HV/ Setting lj1&2/ Profilerings-week 3HV | Toetsweek 34T, 456HV/ Setting lj1&2/ Profilerings-week 3HV |
| 4<br>24-28 jan | | | | | | |
| 5<br>31 jan - 4 feb | | | | | Open dag<br>18.30 - 21.00<br><br>Herkansing P1 en P2 | |

# !mpulse Kollum

BOinK – Belangenvereniging van Ouders in de Kinderopvang

## BESLISBOOM 12 jaar + *
## thuisblijven of niet?

AJN JEUGDARTSEN NEDERLAND

**Bedenk voor je begint**:
1. Deze beslisboom gaat uit van personen met een normale gezondheid, zonder onderliggende ziekten.
2. **Begin altijd met de startvraag** en volg de vragen in de aangegeven volgorde.
3. Kijk niet naar één of twee losse vragen, dat kan tot een verkeerde uitkomst leiden.
4. De uitkomst van de beslisboom geldt niet voor huisgenoten; doorloop voor iedere persoon de boom apart.
5. Deze beslisboom wordt regelmatig aangepast n.a.v. vernieuwde regelgeving. Download de meest actuele versie van www.ajnjeugdartsen.nl/de-jeugdarts/corona.
6. Er is ook een Engelstalige versie beschikbaar.
7. Er is ook een beslisboom voor kinderen van 0 jaar t/m groep 8. Download de meest actuele versie van www.boink.info/beslisboom.
8. Kijk voor meer info ook op: rijksoverheid.nl/onderwerpen/coronavirus-covid-19/algemene-coronaregels/thuisquarantaine

Deze beslisboom is een 'schematische vertaling' van de richtlijnen van het RIVM.

**** WELKE CATEGORIE CONTACT?**

- Categorie 1: **huisgenoten**
- Categorie 2: overige **nauwe contacten** (meer dan 15 min. op minder dan 1,5 m.)
- Categorie 3: **overige niet nauwe contacten**

Zie voor uitgebreide toelichting lci.rivm.nl/covid-19-bco

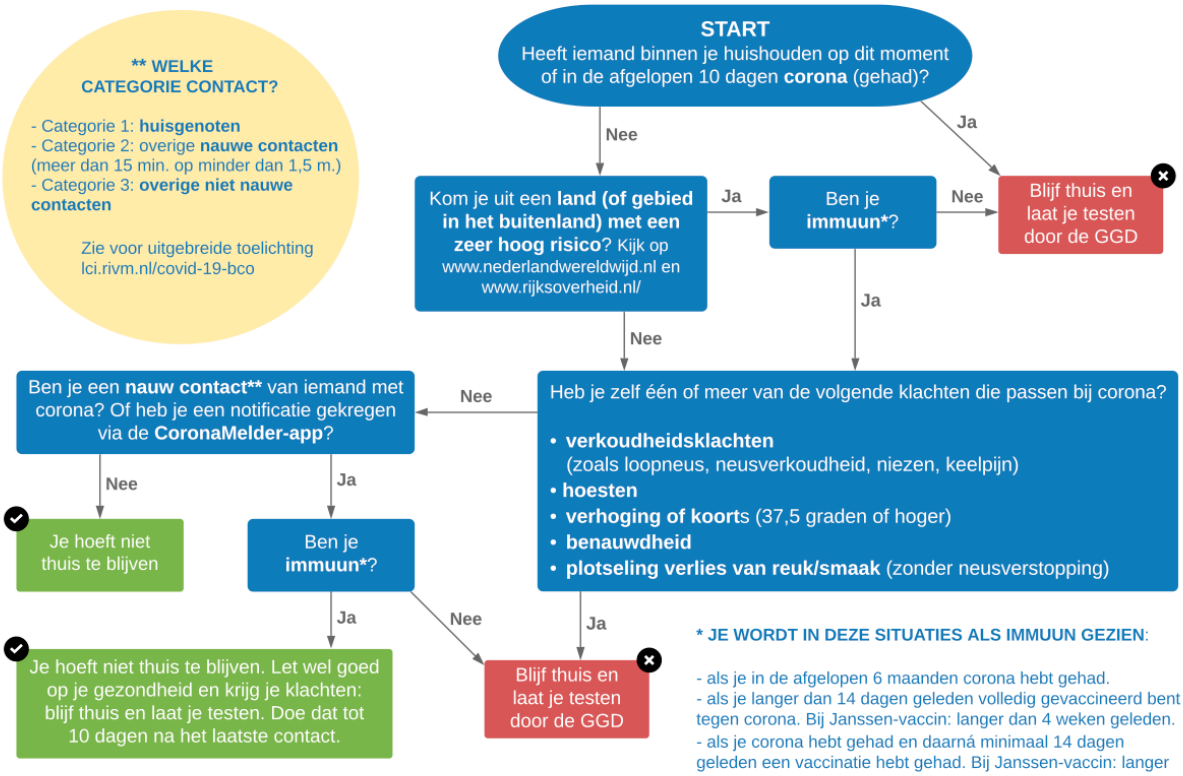


*** JE WORDT IN DEZE SITUATIES ALS IMMUUN GEZIEN**:

- als je in de afgelopen 6 maanden corona hebt gehad.
- als je langer dan 14 dagen geleden volledig gevaccineerd bent tegen corona. Bij Janssen-vaccin: langer dan 4 weken geleden.
- als je corona hebt gehad en daarná minimaal 14 dagen geleden een vaccinatie hebt gehad. Bij Janssen-vaccin: langer dan 4 weken geleden.

### ALS JE ALS NIET-IMMUUN* WORDT GEZIEN

**Testen door de GGD?**
- Als je klachten hebt die passen bij corona (zie grote blauwe blok).
- Op dag 5 na je laatste contact met iemand met corona, om de quarantaine periode te verkorten.
- Op advies van de GGD (bijv. bij een uitbraakonderzoek of een melding van de CoronaMelder-app).
- Op dag 5 nadat je vanuit het buitenland uit een zeer hoog risico gebied bent gekomen (kijk op www.nederlandwereldwijd.nl).
- Als je ernstig ziek bent.

NB: testen kan nooit worden verplicht.

**Thuisblijven?**
- Als je positief getest bent. Hoe lang je in isolatie moet, bepaalt de GGD.
- Als je klachten hebt die passen bij corona (zie grote blauwe blok).
- Als je huisgenoot bent van iemand met corona.
- Als de GGD aangeeft dat je in quarantaine moet.
- Blijf thuis tot je testuitslag bekend is.

### ALS JE ALS IMMUUN* WORDT GEZIEN

**Testen door de GGD?**
- Als je klachten hebt die passen bij corona (zie grote blauwe blok).
- Op dag 5 na je laatste contact met een huisgenoot met corona, om de quarantaine periode te verkorten.
- Op advies van de GGD (bijv. bij een uitbraakonderzoek of een melding van de Coronamelder-app).
- Als je ernstig ziek bent.

NB: testen kan nooit worden verplicht.

**Thuisblijven?**
- Als je positief getest bent. Hoe lang je in isolatie moet, bepaalt de GGD.
- Als je klachten hebt die passen bij corona (zie grote blauwe blok).
- Als je huisgenoot bent van iemand met corona.
- Als de GGD aangeeft dat je in quarantaine moet.
- Je hoeft niet thuis te blijven als je nauw contact hebt gehad met iemand met corona. Let wel goed op je gezondheid en als je klachten krijgt: blijf thuis en laat je testen. Doe dat tot 10 dagen na het laatste contact.

* Deze beslisboom is ontwikkeld op basis van de richtlijnen van het RIVM en is een leidraad voor iedereen vanaf 12 jaar. Heb je vragen of twijfel na het doorlopen van de beslisboom? Neem dan contact op met een infectieziektenarts van de GGD. Of bel naar het landelijke informatienummer coronavirus van Rijksoverheid: 0800 - 1351 (gratis, 08:00 - 20:00 u). Kijk voor meer informatie op www.rivm.nl/coronavirus-covid-19.

© 23 november 2021. Deze beslisboom is gemaakt door BOinK i.s.m. AJN Jeugdartsen Nederland en het RIVM.

Rijksinstituut voor Volksgezondheid en Milieu
*Ministerie van Volksgezondheid, Welzijn en Sport*